

# 線上網路服務- 以Google Gmail行事曆及文件為例

講師 邱冠霖  
國立中正大學 計算機中心  
26 October 2010

Cloud@KL Chiu

## Outline

- Gmail
- 行事曆
- 文件

2

Cloud@KL Chiu

- 請先用Google Chrome程式以下帳號登入google
  - cloucourse
  - cloud1234
- 再用IE登入您個人的google

3

Cloud@KL Chiu

## Gmail外觀

- 通訊錄及工作表** (Contacts and Spreadsheets): Points to the left-hand navigation menu.
- 郵件搜尋** (Search): Points to the search bar at the top.
- 郵件列表** (Mail List): Points to the main list of email messages.
- 標籤** (Labels): Points to the 'Labels' section in the left-hand menu.
- 常用聯絡人** (Frequent Contacts): Points to the 'Frequent contacts' section in the left-hand menu.
- 設定** (Settings): Points to the 'Settings' link in the top right corner.

From	Subject	Date
Google 文件	您的表格網路應用標程大綱... 已為您建立表單「網路應用標程大綱」...	14:45
我, Mail, 鄧仲儀, 徐慶澤, 張清輝	Long time no see- - 3Q! HAVE A NICE FOR EVERYONE 2010/8/11 course cloud- <a href="#">cloudcourse@gmail.com</a>	8月11日
朱書璇	** 路寶莉路polly 朱書璇 中正大學研主	8月11日
翁冠廷	今天上課很有趣!! - 哈哈-YA~~很高興今天有來參加雲端XDD GOOGLE 真聰明!! - By 翁冠廷...	8月11日
chaw suyin	ti - How are u	8月11日
建群Doris	放假 Re: Long time no see- - 我去放假了- 你好	8月11日
林筱芬	休假中 Re: Long time no see- - as title - 中正大學清江學習中心...	8月11日
蔡榮芬	已收到您的來信 Re: Long time no see- - 已收到您的來信目前休假中待回來立刻處理	8月11日
盜蜂	我出閣了 Re: Long time no see- - 天天都平安健康幸福快樂	8月11日
蔡坤	QQ2 Re: Long time no see- - 目前沒時間詳細看已收到有機會看到- From: Yi Chun ...	8月11日
翁冠廷	郵件收到~~ Re: Long time no see- - 現在正在復健- 過幾天再回- By 翁冠廷 中正大學...	8月11日
Sandy liu	from student - say hello - Liu, Sandy tel: 05-2720411 address: CCU	8月11日
Google 日曆	提醒: ss @ 2010-08-11 (週三) 下午4點 - 下午5:30 ( <a href="#">cloudcourse@gmail.com</a> ) - 詳細資料» ss 時間 2010-	8月11日
Google 日曆	提醒: dwd @ 2010-08-11 (週三) 下午4點 - 下午5點 ( <a href="#">cloudcourse@gmail.com</a> ) - 詳細資料» dwd 時間 2010-	8月11日
我	test - 無標題]11 11 時間 2010年8月11日(星期三) GMT+08:00 地點 11 參與者 + course cloud ...	8月11日
我	course cloud 已邀請您開會一個 Google 郵件帳戶 - 我已開始使用Gmail, 我想您可能也有興趣試試這	8月11日
Kuan-Lin Chiu	ss - ss 時間 8月 11日 (週三), 下午4:00 - 下午5:30 GMT+08:00 地點 fee4f 參與者 ...	8月11日
我, Mail (2)	course cloud 已邀請您開會一個 Google 郵件帳戶 - Delivery to the following recipient fail: <a href="#">Cloud@KL.Chiu</a>	8月11日

4

## 撰寫新郵件 (1/5)

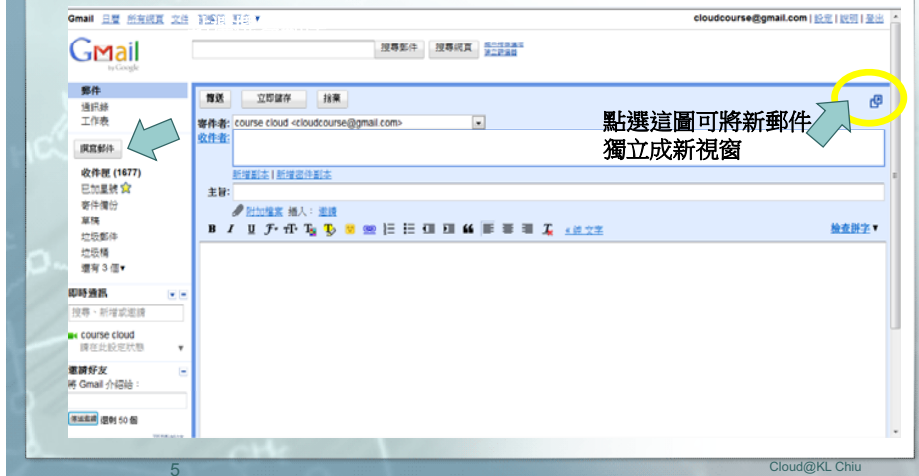

## 撰寫新郵件 (2/5)

- 輸入收件者有兩個方法

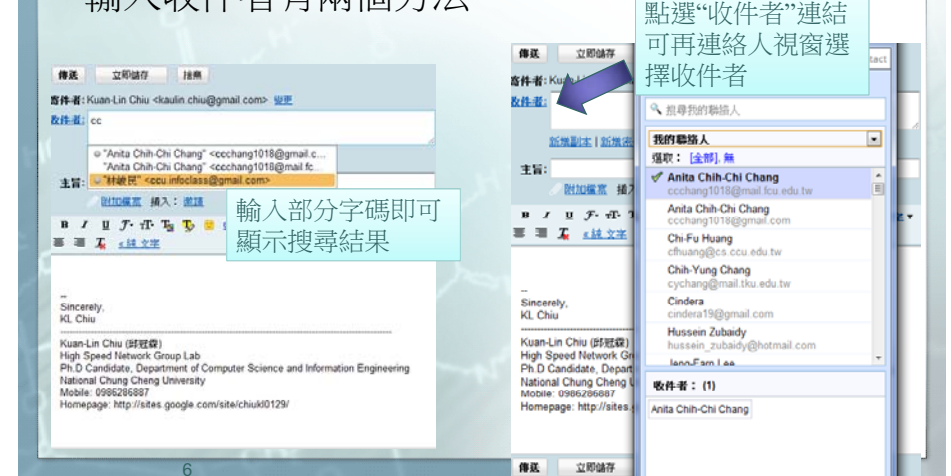

## 撰寫新郵件-插入附件 (3/5)

- 可直接拖曳至郵件中

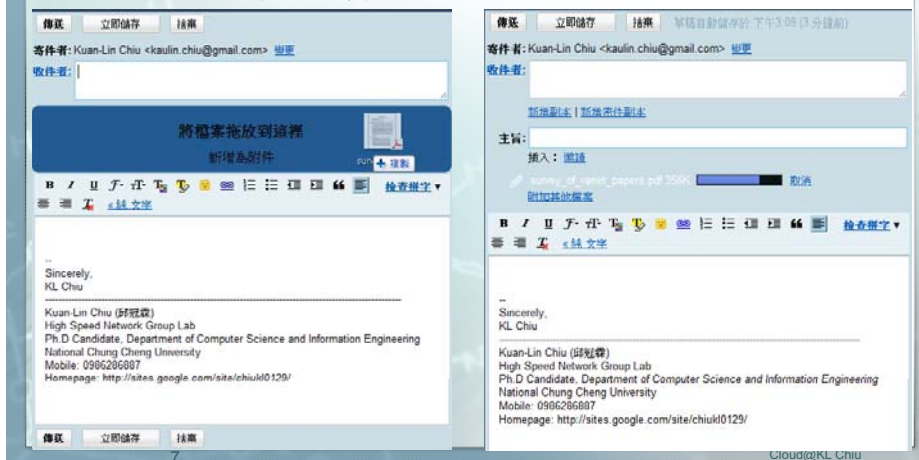

## 撰寫新郵件-插入附件 (4/5)

- 也可使用“附加檔案”選擇檔案

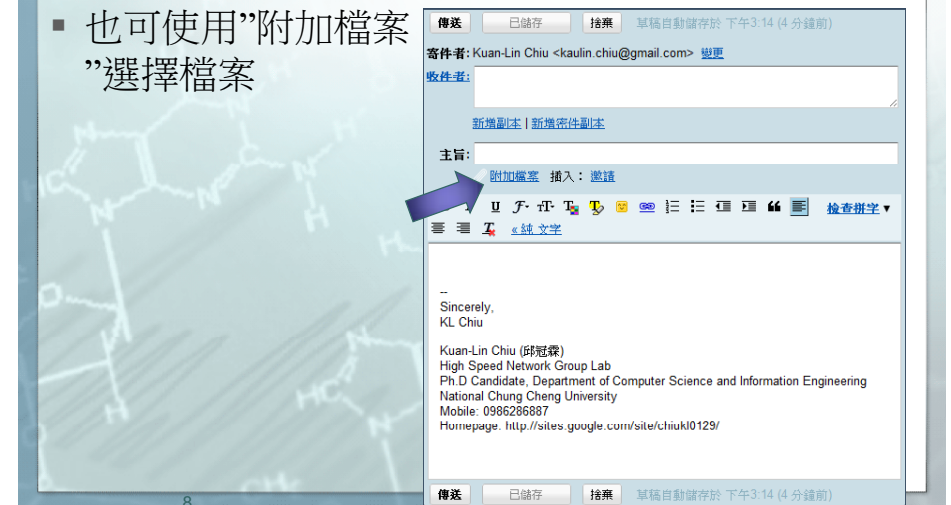

## 撰寫新郵件-會議邀請 (5/5)

- Gmail可以邀請某位參與會議

- 會議主旨**: Points to the subject line.
- 會議時間**: Points to the time selection fields.
- 地點**: Points to the location field with the note: "可任意輸入，但是詳細的會議地點可以幫助與會者在google map中找尋地點".
- 說明**: Points to the description field with the note: "可任意輸入，內容會在邀請函中出現".

Other visible text includes: "事項", "時間: 2010-08-10 下午4:00 到 2010-08-10 下午5:00", "參與者", "附註: 邀請對象清單來自於電子郵件「副本」或「附件副本」", "日期: Chiu Kau-Lin", and buttons "插入邀請資訊" and "取消".

9

Cloud@KL Chiu

## 範例 (1/2)

Key details from the invitation:

- 寄件者**: Kuan-Lin Chiu <kaulin.chiu@gmail.com>
- 收件者**: <chiukl@msn.com>
- 主旨**: 會議邀請
- 時間**: 8月10日(週二), 下午4點 - 下午5點, GMT+08:00
- 地點**: 中正大學戰略研究中心
- 參與者**: Chiu Kau-Lin, chiukl@msn.com

The invitation body contains the text: "邀請您來開會", "攻占首都計畫第十次會議", "Google課程簡報", and "時間 8月10日(週二), 下午4點 - 下午5點, GMT+08:00".

10

Cloud@KL Chiu

## 範例 (2/2)

- 假如對方使用Gmail則會收到一封邀請信，若使用其他郵件服務則會收到兩封信，只須回應其中一封即可

11

Cloud@KL Chiu

## 動手做做看

- 請用cloudcourse的帳號來邀請課程學生來參與會議，並附上個人照片。
- 當您個人帳號收到邀請後，您可以依喜好參加或者拒絕會議。

12

Cloud@KL Chiu

## 搜尋郵件

- 使用布林運算子
  - 或者: OR
  - 除了: -
  - 特殊字詞: {}
- Example
  - 搜尋來自資工系辦的廣告信
  - {資工系辦} - {邱冠霖}

13

- Gmail提供更多細部的指令以方便精確地找到郵件
  - <http://mail.google.com/support/bin/answer.py?answer=7190>

label:	依照標籤 搜尋郵件 *未建立標籤的郵件即無此搜尋運算子	範例 - from:劉義 label:朋友 意義 - 搜尋阿義所寄、且有「朋友」標籤的郵件 範例 - from:大為 label:我的家人 意義 - 搜尋大為所寄、且有「我的家人」標籤的郵件
hasattachment	搜尋 有附件的郵件	範例 - from:大為 hasattachment 意義 - 搜尋大為所寄、且有附件的郵件
list:	搜尋郵寄清單中的郵件	範例 - list:info@example.com 意義 - 搜尋標頭有 info@example.com 字樣、且來自或傳送至這份清單的郵件
filename:	依照名稱或類型搜尋附件	範例 - filename:物理作業.txt 意義 - 搜尋包括名稱為「物理作業.txt」之附件的郵件 範例 - label:工作 filename:pdf 意義 - 搜尋有「工作」標籤、且有 PDF 檔附件的郵件

14

## 進階搜尋

15

## 實機操作

- 請使用cloudcourse帳號搜尋如下條件
  - 請找出盈芳或者書宇寄出的通知信，但不包含停電通知
- 請搜尋附檔是jpg檔及主旨是水壺的相關郵件

16

# GMAIL設定

# 一般設定

設定

- 一般 帳戶和匯入 標籤 語音訊 轉寄和 POP/IMAP 即時通訊 網頁剪輯 備忘夾 離線版 首頁主選
- 語言: Gmail 顯示語言 中文(繁體) 顯示所有語言選擇
- 每頁顯示: 每一頁顯示 50 個會話群組
- 鍵盤快捷鍵:
  - 關閉鍵盤快捷鍵
  - 開啟鍵盤快捷鍵
- 外部內容:
  - 永遠顯示信任的寄件者所寄的外部內容 (例如圖片) - 已停用此功能
  - 顯示外部內容時, 必須先詢問我
- 連線模式:
  - 永遠使用 https
  - 不要只使用 https
- 我的圖片:
  - 變更圖片
    - 讓每個人都看到
    - 只有能與我即時通訊的人能看見
- 聯絡人圖片:
  - 顯示所有圖片
  - 只顯示我為我的聯絡人選擇的圖片 - 您聯絡人選取的圖片不會顯示。

設定同時顯示郵件的數量

設定是否允許直接開啟附件

連線模式, 若需要使用手持裝置連線, 則別設定

顯示個人照片給朋友看

# 一般設定 (cont.)

簽名:  
● 沒有簽名  
○ Kuan-Lin Chiu <kaulin.chiu@gmail.com>

顯示個人化簽名

個人程度提示:  
● 沒有提示  
○ 顯示提示 - 在寄到該地址 (不是郵寄清單) 的郵件旁顯示「讀前讀」(+), 在只寄給我的郵件旁顯示「讀前讀」(+)

文字排版:  
● 顯示文字排版 - 顯示郵件的文字排版 (請見 Google 網頁排版)  
○ 沒有部份資訊 - 只顯示主旨

休假回覆:  
● 關閉休假回覆  
○ 開啟休假回覆  
第一天: 2010年10月26日 結束日期: (可省略)  
主旨: 郵件已收到!  
郵件: 您好  
已收到您寄來的郵件並獲的實惠情誼, 會立即在線上親臨開行動。  
只有回覆者地點我 [請選擇] 內的聯絡人

自動回應休假通知信, 假若要做成收到郵件通知書, 也可用這功能<sup>19</sup>

# 一般設定 (cont.)

設定文字編碼

外寄郵件編碼:  
瞭解詳情

- 外寄郵件使用預設的文字編碼
- 外寄郵件使用 Unicode (UTF-8) 編碼

附件:  
瞭解詳情

- 進階附件功能 - 當您附加檔案至郵件時, 以功能會顯示進度列, 並讓您能同時附加多個檔案。必須安裝 Flash 才用。瞭解詳情
- 基本附件功能 - 一次附加一個檔案, 並且不顯示進度列。

## 實機操作

- 請設計自己的簽名檔以及休假回應內容
  - 助教會使用cloudcourse帳號寄信給您

21

Cloud@KL.Chiu

## 匯入其他郵件帳號

22

Cloud@KL.Chiu

## 匯入其他郵件帳號 (cont.)

- Step 1: 輸入對象帳號
- Step 2: 輸入密碼，假若網路上有其他人成功設定該郵件伺服器，則系統會自動顯示參數
  - Yahoo不能用

23

L.Chiu

## 實機操作

- 請使用您個人的gmail帳號嘗試匯入其他帳號至gmail
  - 別用上課用的帳號喔!!!不然您的信會被看光光

24

Cloud@KL.Chiu

## 篩選器

- 篩選器可以自動幫使用者分類或者處理特定郵件

- Step 1: 設定搜尋條件

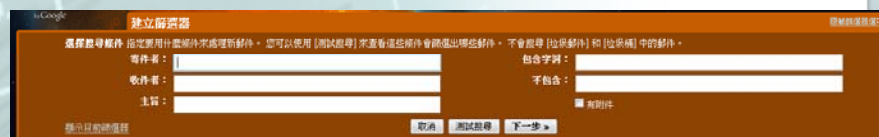

25

Cloud@KL Chiu

## 篩選器 (cont.)

- Step 2: 設定動作

26

Cloud@KL Chiu

## 實機操作

- 請將ZUJI寄來的信件放進自訂的標籤中
- 順便嘗試找尋出所有的未閱讀信件並給予一個標籤

**GOOGLE** 行事曆

27

Cloud@KL Chiu

28

Cloud@KL Chiu

# 行事曆外觀

# 新增活動

# 結果

# 共用日曆

- 您可以將自己的日曆開放給網路人士查看或維護內容

## 會議邀請通知

- 除了Gmail可以發送會議通知外，Calendar也可以直接邀請人員參與會議，被邀請方的calendar會直接新增此活動

37

Cloud@KL Chiu

## 會議邀請通知 (cont.)

38

Cloud@KL Chiu

## 會議邀請通知 (cont.)

### 被邀請方

### 邀請方

也可以邀請別人參與

Cloud@KL Chiu

## 實機操作

- 助教會用cloudcourse邀請您參與會議，請依您的需求回應是否與會並說明您與會的設備需求(要蛋糕、代叫計程車)

40

Cloud@KL Chiu

## 設定簡訊通知活動

### Google Calendar免費提共簡訊通知新活動

日曆設定

一般 日曆 行動設定 研究室

← 返回日曆 儲存 取消

傳送通知至我的手機：  
首先選取您的國家，然後輸入您的電話號碼和行動電話系統業者。最後，輸入已傳送至您電話的驗證碼。可能會對其轉化費用。

狀態：  
為什麼我還沒收到驗證碼？  
若要啟用手機訊息通知功能，請填寫下列資訊。

↓ 電話通知功能已停用。  
若要啟用手機訊息通知功能，請填寫下列資訊。

國家/地區： 台灣

電話號碼：

行動電話系統業者：  
支援哪些行動通訊業者？  
查閱 [說明中心] 的支援業者。 傳送驗證碼

驗證碼：  
請輸入已傳送至您電話中的驗證碼  完成設定

41

Cloud@KL Chiu

## 設定簡訊通知活動 (cont.)

狀態：  
為什麼我還沒收到驗證碼？

↓ 電話通知功能已停用。  
若要啟用手機訊息通知功能，請填寫下列資訊。

國家/地區： 台灣

電話號碼： +886986286887 1. 輸入手機號碼

行動電話系統業者：  
支援哪些行動通訊業者？  
查閱 [說明中心] 的支援業者。 傳送驗證碼

驗證碼：  
請輸入已傳送至您電話中的驗證碼  完成設定 4. 輸入驗證碼

2. 系統會立即  
傳送簡訊告知  
驗證碼

3. 簡訊上的驗證碼

確定

42

Cloud@KL Chiu

## 設定簡訊通知活動 (cont.)

### 設定簡訊通知範圍

Google 日曆

搜尋您的日曆 通知與提醒

Chiu Kau-Lin 詳細資料

日曆詳細資料 我的日曆 通知

← 返回日曆 儲存 取消

活動提醒：  
請選擇您希望收到活動通知的方式。

依照提醒，請選擇下列方式提醒我

	SMS	15 分鐘	(在活動開始之前)	10 分鐘	(在活動開始之前)
新活動：	<input checked="" type="checkbox"/>	<input checked="" type="checkbox"/>	<input type="checkbox"/>	<input type="checkbox"/>	<input type="checkbox"/>
已變更的提醒：	<input checked="" type="checkbox"/>	<input type="checkbox"/>	<input type="checkbox"/>	<input type="checkbox"/>	<input type="checkbox"/>
已取消的提醒：	<input checked="" type="checkbox"/>	<input type="checkbox"/>	<input type="checkbox"/>	<input type="checkbox"/>	<input type="checkbox"/>
同場提醒：	<input type="checkbox"/>	<input type="checkbox"/>	<input type="checkbox"/>	<input type="checkbox"/>	<input type="checkbox"/>
每日提醒事項： 在您在時區每日上午 6 點鐘送出	<input type="checkbox"/>	<input type="checkbox"/>	<input type="checkbox"/>	<input type="checkbox"/>	<input type="checkbox"/>

選擇通知方式：

	電子郵件	SMS
新活動：	<input checked="" type="checkbox"/>	<input checked="" type="checkbox"/>
已變更的提醒：	<input checked="" type="checkbox"/>	<input type="checkbox"/>
已取消的提醒：	<input checked="" type="checkbox"/>	<input type="checkbox"/>
同場提醒：	<input type="checkbox"/>	<input type="checkbox"/>
每日提醒事項： 在您在時區每日上午 6 點鐘送出	<input type="checkbox"/>	<input type="checkbox"/>

設定行動電話簡訊通知

← 返回日曆 儲存 取消

43

Cloud@KL Chiu

## 實機操作

- 請將簡訊通知設定進您個人的帳號，並新增一筆最近的活動在您個人的帳號裡以讓系統可以送簡訊通知您活動內容。

44

Cloud@KL Chiu

# GOOGLE DOCS

# Google Docs

- 將全部的office服務透過網頁提供服務
  - 目前可以支援大多數Microsoft office格式
  - 請使用自己的google帳號登入

資料  
自建  
夾

文件  
列表

# 上傳文件

Google 文件

返回 Google 文件

## 上傳檔案

### 選擇檔案和目標位置

共有 1024 MB 的空間，目前已使用 46 MB (4%)。 [新增儲存空間](#)

您最多可上傳 1024 MB 的檔案，不過轉換為「Google 文件」的檔案大小限制較少。

選擇檔案...

請選擇要上傳的檔案

選擇檔案

### 選擇轉換檔案選項

您只能在線上上傳已存在的檔案。 [檔案類型和大小限制](#)

將文件、簡報，以及試算表轉換為符合「Google 文件」的格式

上傳檔案即代表您同意遵守《Google 文件服務條款》和《隱私權政策》。請勿上傳或共用侵犯版權或未獲得合法上訴或共用授權的內容。 [瞭解更多資訊](#)

資訊教育

開始上傳

選擇目的  
資料夾

# 設定分享

- 透過分享可讓多人同時編輯同一份資料

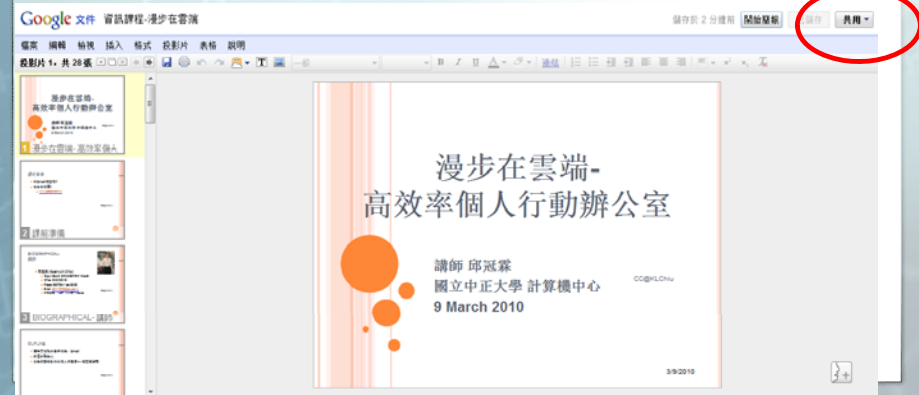

## 設定分享 (cont)

與其他人員共用

邀請其他使用者 具有取權的使用者 進階權限

受邀者: (可輸入任何電子郵件地址)  
cloudcourse@gmail.com

主題:  
資訊課程-漫步在雲端

訊息:

編輯  進行檢視

[從通訊錄中選擇](#)

傳送複本給自己

傳送 新增但不傳送邀請

49

OS@KL Chiu

## 實機操作

- 請每人利用講師分享的投影片新增一頁投影片介紹自己

50

OS@KL Chiu

## 線上簡報

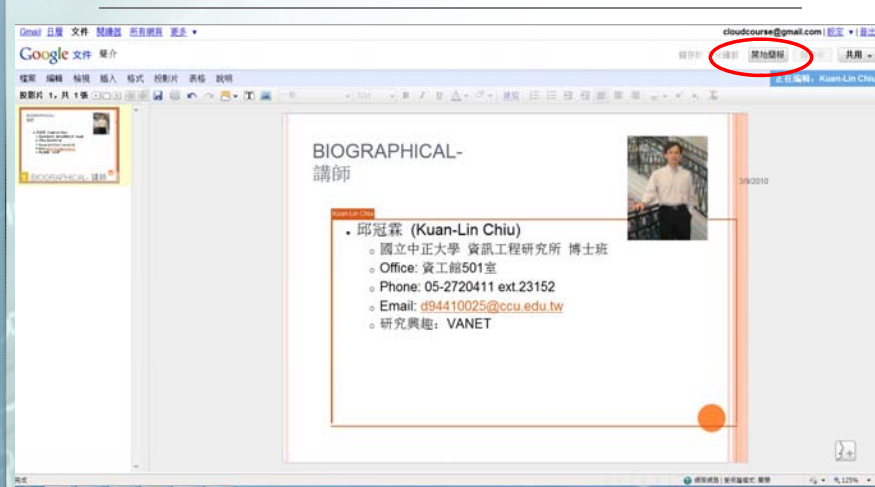

51

OS@KL Chiu

## 分享網址

郵寄這串網址給會議成員

52

OS@KL Chiu

## Gmail說明

## 使用進階搜尋

進階搜尋運算子，是在 Gmail 搜尋中執行特殊動作的查詢文字或符號。您只要使用這些運算子，就可以直接命中您要尋找的內容。運算子也可以用於**設定運算器**，以方便您自動整理收件匣。最常用的運算子如下表。

您也可以按一下 Gmail 搜尋框底下的【顯示搜尋選項】，來使用進階搜尋運算子。

運算子	定義	範例
from:	用於指定寄件者	範例 - from:阿美 意義 - 搜尋阿美寄來的郵件
to:	用於指定收件者	範例 - to:大為 意義 - 搜尋所有寄給大為的郵件 (寄件者是您或其他人)
subject:	搜尋主旨行中的文字	範例 - subject:晚餐 意義 - 搜尋主旨中有「晚餐」的郵件
OR	搜尋符合字詞 A 或字詞 B 的郵件* *OR 必須大寫	範例 - from:阿美 OR from:大為 意義 - 搜尋阿美或大為所寄的郵件
(運字號)	用於排除搜尋某些郵件	範例 - 晚餐 - 電影 意義 - 搜尋包含「晚餐」但不包含「電影」的郵件
label:	依照標籤搜尋郵件* *未建立標籤的郵件則無此搜尋運算子	範例 - from:阿美 label:朋友 意義 - 搜尋阿美所寄，且有「朋友」標籤的郵件
has:attachment	搜尋有附件的郵件	範例 - from:大為 has:attachment 意義 - 搜尋大為所寄，且有附件的郵件
list:	搜尋郵寄清單中的郵件	範例 - list:info@example.com 意義 - 搜尋標題含有 info@example.com 字樣，且來自或傳送至這份清單的郵件
filename:	依照名稱或類型搜尋附件	範例 - filename 物理作業.txt 意義 - 搜尋包括名稱為「物理作業.txt」之附件的郵件
		範例 - label:工作 filename:pdf 意義 - 搜尋自「工作」標籤，且有 PDF 附件的郵件

mail.google.com/.../answer.py?ans...

1/2

## 連線後畫面

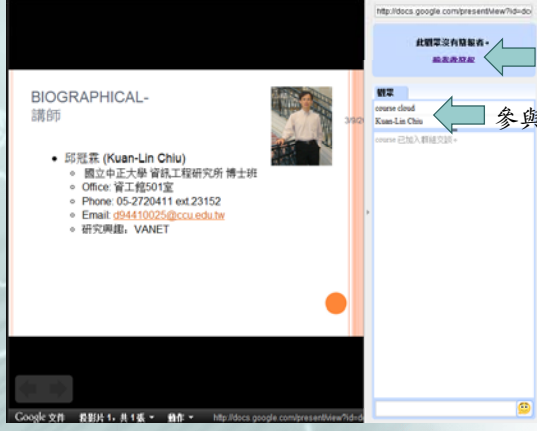

簡報控制權，每換一頁就要按一次  
參與成員

53

OS@KL.Chiu

## 另一有趣的應用

## ■ 線上問卷製作

54

OS@KL.Chiu

## 使用進階搜尋 - Gmail說明

2010/8/10		範例 - "好手氣" 意義 - 搜尋包含「好手氣」這個片語的郵件
" " (引號)	用於搜尋完全相符的字詞* *不區分大小寫	範例 - subject:"晚餐和電影" 意義 - 主旨包含「晚餐和電影」的郵件
()	用於組合字詞 用於指定不要排除的字詞	範例 - from:阿美 (晚餐 OR 電影) 意義 - 搜尋阿美所寄，且包括文字「晚餐」或「電影」的郵件
in.anywhere	搜尋 Gmail 中的所有郵件* *根據預設，搜尋會排除 [垃圾郵件] 和 [垃圾郵件] 內的郵件。	範例 - in:anywhere 電影 意義 - 搜尋任何包含「電影」的郵件 (垃圾郵件) 和 [垃圾郵件] 中，且包含「電影」的郵件
in.inbox in.trash in.spam	搜尋 [收件匣] 或 [垃圾郵件] 中的郵件	範例 - in:trash from:阿美 意義 - 搜尋 [垃圾郵件] 中由阿美所寄的郵件
is.starred is.unread is.read	搜尋有星號標記、未讀取或已讀取的郵件	範例 - is:read is:starred from:大為 意義 - 大為所寄，且已讀取並加上星號的郵件
cc:	用於指定 [副本:] 或 [附件副本:] 欄位的收件者* *搜尋附件副本：無法搜尋附件副本收件者包括您的郵件。	範例 - cc:大為 意義 - 搜尋副本收件者包括大為的郵件
after: before:	搜尋特定日期前傳送的郵件* *日期格式必須是西元年/月/日。	範例 - after:2004/04/16 before:2004/04/18 意義 - 搜尋 2004 年 4 月 16 日至 2004 年 4 月 18 日之間傳送的郵件。 *更精確的時間：2004 年 4 月 16 日上午 12 點 (或 00:00) 之後、2004 年 4 月 18 日上午 12 點之前傳送的郵件。
is.chat	搜尋交談訊息	範例 - is:chat 房子 意義 - 搜尋所有包含「房子」的交談訊息。

已更新: 2010/10/16

此資訊是否實用?

是  否

[Gmail](#) - 與我們聯絡 - 非此 [Google 產品經理資訊](#) -

©2010 Google

mail.google.com/.../answer.py?ans...

2/2